HYPERPLANNING

C'est tellement plus simple !

PLANNINGS - ABSENCES - NOTES - ENTREPRISE - SUPPORTS DE COURS - COMMUNICATION

CFA, GRETA • ÉCOLES D'ARTS, DE DESIGN • ÉCOLES DE COMMERCE • ÉCOLES D'INGÉNIEURS • ÉCOLES DE SANTÉ • ÉCOLES DE LA FONCTION PUBLIQUE • UNIVERSITÉS • GROUPEMENTS D'ÉCOLES •

INDEX-EDUCATION.COM

Déploiement en une demi-journée

Le déploiement rapide d'HYPERPLANNING et ses fonctions d'import permettent une mise en service en un temps record. Sa facilité d'utilisation rend ses utilisateurs opérationnels en moins d'une semaine.

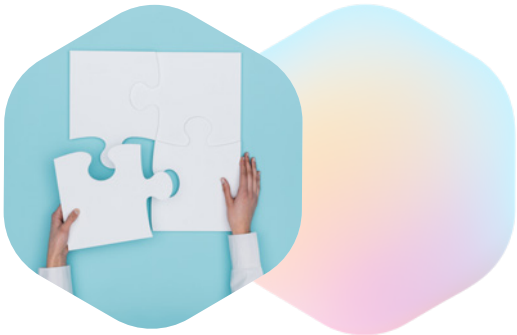

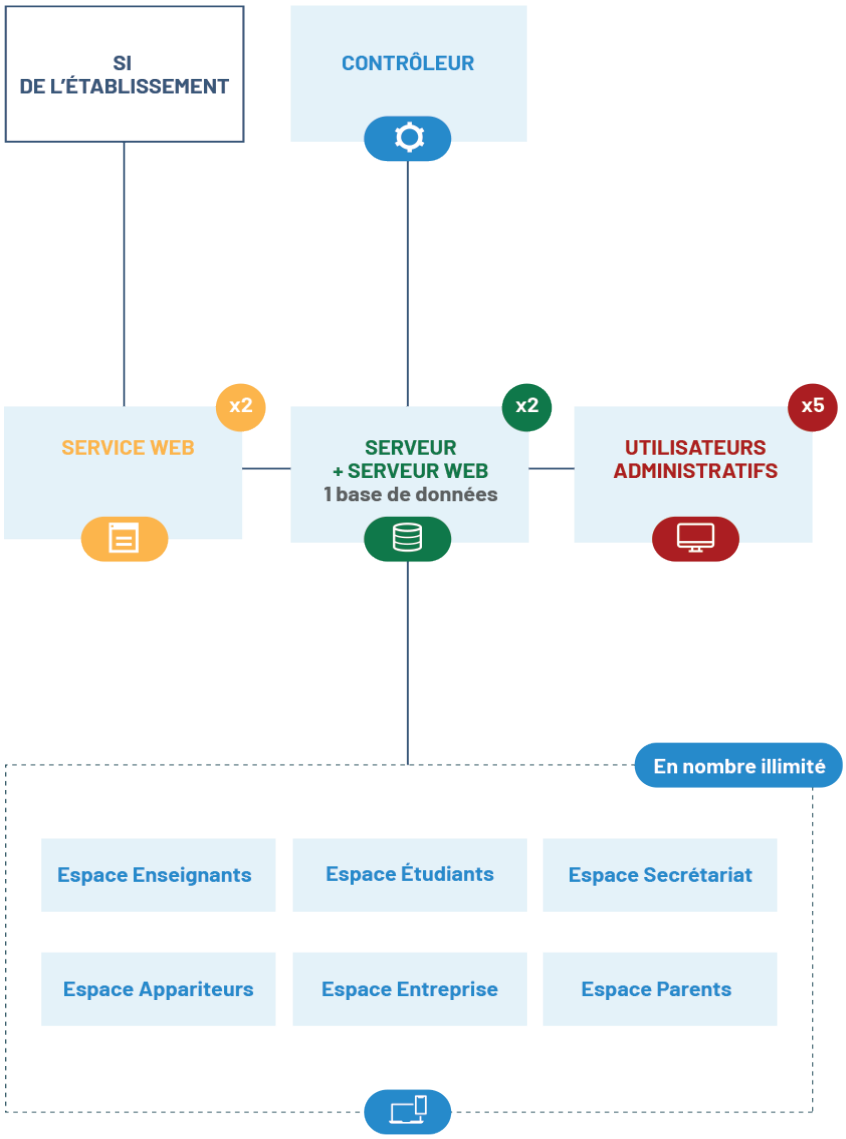

1 Installation et paramétrage

Téléchargement des applications sur notre site et création des profils utilisateurs.

2 Import des données

Import des données (SQL, LDAP, texte ou copier-coller) et synchronisation via le Service Web avec tout type d'environnement.

3 Saisie des plannings

Génération des cours à partir des cursus et placement assisté ou automatique dans le respect des contraintes de l'établissement.

4 Publication des données

Mise à disposition d'un Espace Web par utilisateur (personnel, enseignant, étudiant) avec un accès personnalisé aux fonctionnalités.

Vous préférez en mode PaaS ?

DÉPLOIEMENT SIMPLIFIÉ

Installez uniquement les Clients HYPERPLANNING et le Service Web si vous souhaitez synchroniser des échanges.

FACILITÉ D'ACCÈS

Accédez à vos données de l'année en cours ou à vos archives depuis n'importe quel poste connecté à Internet.

SÉCURITÉ DES DONNÉES

Garantissez à vos utilisateurs la protection maximale de leurs données en choisissant un service d'hébergement **certifié ISO 27001**.

Un système d'information complet

Le planning maîtrisé

Chacun modifie le planning en fonction de ses droits. **Plus d'erreur** : un mode **diagnostic** permet de voir en un coup d'œil ce qui est possible et ce qui ne l'est pas. **Tout est fait pour simplifier les tâches quotidiennes.**

- Création de séances à la volée
- Prise en compte des sites distants
- Recherche de salles multicritère
- Demandes de réservation en ligne
- Report de cours assisté
- Notifications par e-mail
- Suivi des heures prévues / réalisées

HYPERPLANNING repère immédiatement le seul créneau libre pour toutes les ressources du cours sur le planning multisemaine.

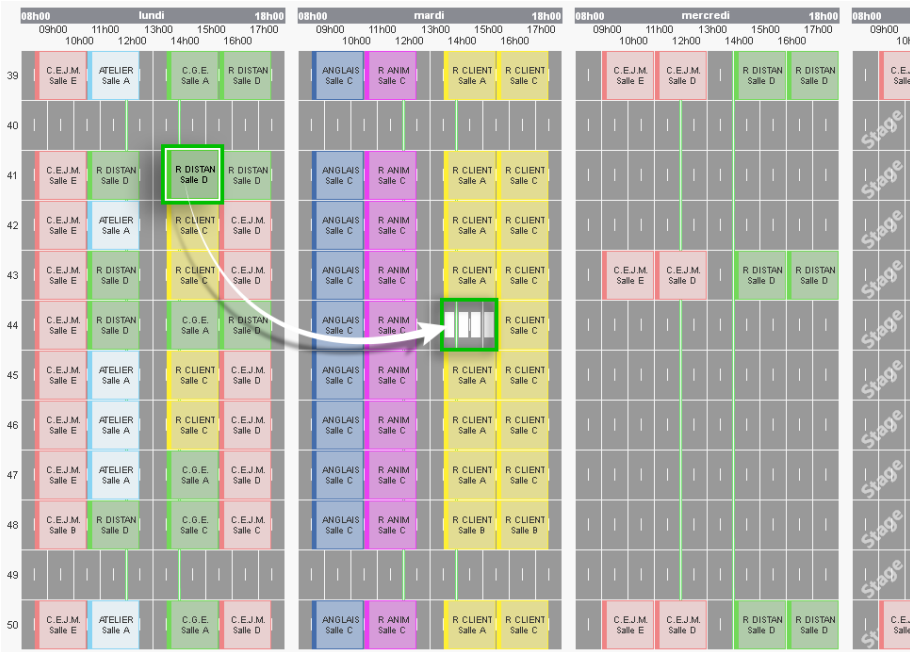

Un système d'évaluation sur mesure

Quelques minutes suffisent pour permettre aux enseignants de saisir des notes. **Un grand choix d'options** permet de prendre en compte toutes les pédagogies.

- Contrôle continu, examens blancs, partiels, etc.
- Coefficients, pondération, bonus / malus, etc.
- Gestion des rattrapages
- Modèles de bulletins
- Suivi pluriannuel
- Documents internationaux
- Gestion des ECTS

Contenu publié, mise en forme, mode de diffusion ; vous avez entièrement la main sur l'édition des bulletins.

École Hyperplanning
196 Rue Saint Honoré
75001 Paris
Tél. : +33 (0)4 96 15 21 71
Email : info@index-education.fr

Bulletin
Lucas LO

Année : 2021/2022

BTS MCO 1 - Management Commercial Opérationnel

Matières	ECTS	Moy.	Validation
Enseignement Général	**25**	**14,42**	**Validé**
E1 - Culture générale et expression		15,25	
E2 - Langue vivante étrangère 1		12,25	
E2 - Anglais : Oral		*11,50*	
E2 - Anglais : Écrit		*13,00*	
E3 - Culture économique, juridique et managériale		15,75	
Enseignement Professionnel	**25**	**16,26**	**Validé**
E4 - Animation et dynamisation de l'offre commerciale		16,00	
E5 - Développement de la relation client et vente conseil		16,50	
E5 - Gestion Opérationnelle		16,00	
E6 - Management de l'équipe commerciale		16,52	
Enseignement Facultatif	**10**	**13,30**	**Validé**
EF1 - Langue vivante étrangère 2		15,25	
EF2 - Parcours de professionalisation à l'étranger		11,35	
Moyenne générale	**60/60**	**14,66**	

Décision : AVIS FAVORABLE
Absences : 6h00 injustifiées

Le chef d

PLANNING | GESTION DE SALLES | ASSIDUITÉ | ENTREPRISES

BULLETINS | PROGRESSIONS PÉDAGOGIQUES | FINANCEMENT | ORAUX

SONDAGES | PANNEAUX LUMINEUX | QCM | APPLICATION MOBILE

Une gestion des absences simplifiée

Avec HYPERPLANNING, **plus de double saisie !** En direct depuis la salle de cours, **les enseignants font l'appel depuis leur Espace** sur un ordinateur ou un téléphone. Tout est enregistré et reste accessible en quelques clics.

- Appel depuis un mobile
- Feuilles d'émargement
- Attestations de présence
- Récapitulatif des cours manqués
- Publipostage sur une période
- Suivi des courriers envoyés
- Gestion des justificatifs
- Graphiques par promotion, matière, etc.
- Seuils d'alerte

Depuis l'application mobile HYPERPLANNING, les enseignants notent les absents, synchronisent leurs agendas et voient en temps réel les salles disponibles.

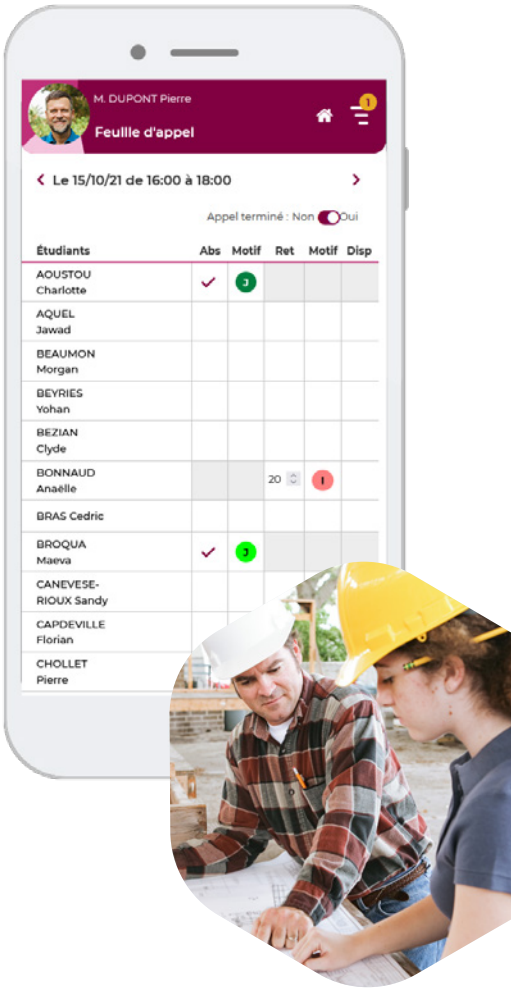

TARIFS

- 2 bases de données en service
- 5 utilisateurs administratifs
- Nombre illimité de connexions aux Espaces (Enseignants, Étudiants, Secrétariat, Entreprise, Appariteurs, Parents)
- Service d'assistance téléphonique et par e-mail
- Documentation complète imprimée

5 529.96 €*/ AN

**Pour cette configuration, tarif TTC HYPERPLANNING 2022 en vigueur à partir du 01/02/2022. Autres configurations et tarifs complets sur notre site internet.*

Nos références

ÉCOLES SPÉCIALISÉES

GROUPE INSEEC BUSINESS SCHOOL (PARIS - LYON - BORDEAUX - CHAMBERY - LONDRES - MONACO - GENÈVE - SHANGHAI - SAN FRANCISCO) • ESCCOM • ATMAN – OSTEOPATHIC CAMPUS • SUPEXUP NARBONNE • SCIENCES PO - AIX • SCIENCES PO - TOULOUSE • SCIENCES PO - BORDEAUX • ESGCV MERKURE • ESUPCOM (EDUCTIVE) • MAESTRIS (EDUCTIVE) • ESCPM (EDUCTIVE) • SCIENCE U (EDUCTIVE) • ITIS - INSTITUT DES TECHN. INFORMATIQUES ET DES SERVICES AUX ENTREPRISES • BREST OPEN CAMPUS • ÉCOLE SUP'IROISE • ENSFEA ÉCOLE NATIONALE SUPÉRIEURE DE FORMATION DE L'ENSEIGNEMENT AGRICOLE • ÉCOLE NATIONALE VÉTÉRINAIRE DE TOULOUSE • ÉCOLE FORMASUP • ADENES ACADEMY • ISFEC FRANCOIS D'ASSISE • YNOV • MEDIASCHOOL • GIE NOVETUDE SANTÉ • INCOM SUP • LA PASSERELLE DES METIERS DU NUMÉRIQUE • CSO PARIS • PÔLE LÉONARD DE VINCI • ÉCOLE DES DIRIGEANTS ET CRÉATEURS D'ENTREPRISE (E.D.C.) • IEA • GROUPE PEM - PARIS ÉCOLE MANAGEMENT • ÉCOLE NATIONALE SUPÉRIEURE DE CHIMIE ENSCM • AFTEC (EDUSERVICES) • ÉCOLE BIOPRAXIA ÉCOLE D'OSTÉOPATHIE ANIMALE • IGC BUSINESS SCHOOL • LYCÉE PUBLIC MARITIME • LYCÉE PASTEUR MONT ROLAND • LYCÉE LEGTAP DE BRIACE • CAMPUS ACADEMY OUEST • ASSOCIATION POUR L'ENSEIGNEMENT DU NUMÉRIQUE - INTECH SUD • ESPL (EDUSERVICES) • LYCÉE LASALLE REIMS THILLOIS • EFPMA MARTINIQUE • AFTEC (EDUSERVICES) • ÉCOLE DE SOINS ESTHÉTIQUES DE LUCA • ÉCOLE OPTIQUE LUNETTERIE DE LILLE • ÉCOLE SUPÉRIEURE DE JOURNALISME DE LILLE • INSTITUT SUPÉRIEUR D'OSTÉOPATHIE DE LILLE • ENACO EXCELLENCE • ECOSUP-CAMPUS • ÉCOLE ALTERNIS BUSINESS SCHOOL • FINANCIA BUSINESS SCHOOL • ÉCOLE SUP. ÉCOLE IPSSI • NEW 3D GENERAL EDUCATION • ISCOM - INSTITUT SUPÉRIEUR DE COMMUNICATION ET PUBLICITÉ • ICOGES • LE PRE-BARREAU • ISTEC ÉCOLE SUPÉRIEURE DE COMMERCE ET DE MARKETING • ITIC PARIS • ESCG PARIS - ÉCOLE SUPÉRIEURE DE COMMERCE ET DE GESTION • SUP DES RH • ECOTEC (EDUSERVICES) • EFAP (GROUPE EDH) • EFJ (GROUPE EDH) • GROUPE CFILC CAMPUS LANGUES • GROUPE GIFT • ICART (GROUPE EDH) • INSTITUT DAUPHINE D'OSTÉOPATHIE • MBWAY (EDUSERVICES) • PARIS SCHOOL OF BUSINESS • PIGIER (EDUSERVICES) • TUNON (EDUSERVICES) • WIN (EDUSERVICES) • ÉCOLE D'OSTÉOPATHIE DE LA REUNION • INSTITUT PAUL BOCUSE • ISOSTÉO - LYON • HYBRIA • CENTRE EUROPÉEN D'ENSEIGNEMENT SUPÉRIEUR DE L'OSTÉOPATHIE (CEESO) • CAMPUS RENE CASSIN - UPI LYON • AGEA GARIBALDI • ÉCOLE ARFIS • ITM GRADUATE SCHOOL • ECOFAC EVOLUTION • IPAC (EDUSERVICES) • INSTITUT D'ÉTUDES SUPÉRIEURES NORMANDIE • CAMPUS SAINT-MARC • OSTÉOBIO • ÉCOLE NATIONALE VÉTÉRINAIRE D'ALFORT • IPSL - INSTITUT POLYTECHNIQUE SAINT-LOUIS • LYCÉE LA TOURRACHE • LYCÉE DES ÉTABLIÈRES • AFC LA ROCHELLE • AFC POITIERS • ENSUP • ÉCOLE HEXAGONE • HAUTE ÉCOLE FRANCISCO FERRER • ÉCOLE RÉGIONALE ET INTERCOMMUNALE DE POLICE • ECNAS SAINTE-ÉLISABETH • IESCA SAINTE THÉRÈSE • PROMSOC SECONDAIRE MONS-BORINAGE • IESCA - ST PHILIPPE • IESCA SAINTE WAUDRU - BOUSSU • ETABLISSEMENT SPÉCIALISÉ DE LA FRANCOPHONIE POUR L'ADMINISTRATION ET LE MANAGEMENT • ÉCOLE 2IE • INSTITUT NATIONAL DE GESTION • ÉCOLE SUP. MANAGEMENT & INFORMATIQUE APPLIQUEE • ÉCOLE DES MINES, DE L'INDUSTRIE ET DE LA GÉOLOGIE- EMIG • ÉCOLE SUPÉRIEURE SOCIALE ESSIL • ES SANTÉ • ÉCOLE D'AGRICULTURE DU VALAIS • CEJEF - ÉCOLE DES MÉTIERS TECHNIQUES • H3 CAMPUS / H3 HITEMA • CAMPUS DE L'ESTHÉTIQUE ET DU SPA • INSTITUT DE CONCIERGERIE INTERNATIONALE

ÉCOLES D'ART

INSTITUT CREAD - INSTITUT SUP. ARCHITECTURE INTÉRIEURE • LES ATELIERS DE L' IMAGE ET DU SON • ÉCOLE NATIONALE SUPÉRIEURE D'ARCHITECTURE DE MARSEILLE • ENSA • SUPMODE • STRATE ÉCOLE DE DESIGN • ÉCOLE FRANÇAISE DES CRÉATEURS ET DÉCORATEURS D'ÉVÉNEMENTS (EFCDE) • ARTFX • EEGP - ÉCOLE SUPÉRIEURE D'ARTS APPLIQUÉS ET DE DESIGN • CENTRE NATIONAL DES ARTS DU CIRQUE • ÉCOLE NATIONALE DU CIRQUE DE ROSNY-SOUS-BOIS (ENACR) • ÉCOLE NATIONALE SUPÉRIEURE D'ARCHITECTURE ET DE PAYSAGE - LILLE • ÉCOLE INTERNATIONALE DE MODE & LUXE - EIDM • ÉCOLE LISAA - IDAA • E-ARTSUP • MODE ESTAH ÉTABLISSEMENT DE FORMATION AU MARKETING, AU DESIGN ET AUX TECHNIQUES DE LA MODE DE PARIS • ÉCOLE INTUIT.LAB • ÉCOLE NATIONALE SUPÉRIEURE D'ARCHITECTURE ENSA CLERMONT-FERRAND • ÉCOLE DES MUSIQUES ACTUELLES • ÉCOLE PRESQU'ILE • ÉCOLE NATIONALE SUPÉRIEURE D'ARCHITECTURE - LYON • BELLECOUR ÉCOLE • ÉCOLE ENSATT • ÉCOLE SUPDEMOD • ENAAI - ENSEIGNEMENT AUX ARTS APPLIQUÉS ET A L'IMAGE • ÉCOLE NATIONALE SUPÉRIEURE DE PAYSAGE DE VERSAILLES • LA CAMBRE ARTS VISUELS • POLE 3D • IFM - INSTITUT FRANCAIS DE LA MODE • ÉCOLE DE LA CHAMBRE SYNDICALE DE LA COUTURE PARISIENNE • ÉCOLES DE CONDÉ • ECV • ESP • ESD • ÉCOLE SUPÉRIEURE DU PARFUM • EAC • TRAVELLING - ÉCOLE D'ART

UNIVERSITÉS

UNIVERSITÉ NICE SOPHIA-ANTIPOLIS • IUT DE BOURGES • UNIVERSITÉ OCCIDENTALE DE BRETAGNE • UNIVERSITÉ DE NIMES • UNIVERSITÉ PAUL SABATIER - TOULOUSE III • UNIVERSITÉ DE BORDEAUX • UNIVERSITÉ BORDEAUX III MONTAIGNE • UNIVERSITÉ BORDEAUX IV - MONTESQUIEU • IUT BORDEAUX I • ESPÉ D'AQUITAINE • UNIVERSITÉ DES ANTILLES (GUADELOUPE – MARTINIQUE) • UNIVERSITÉ DE LA GUYANE • UNIVERSITÉ MONTPELLIER 3 PAUL VALERY • UNIVERSITÉ MONTPELLIER I • UNIVERSITÉ TOULOUSE 2 IUT DE FIGEAC • CENTRE UNIVERSITAIRE DE MAYOTTE • ESPÉ LILLE HAUT DE FRANCE • IUT A DE LILLE • UNIVERSITÉ DE LILLE • INSTITUT CATHOLIQUE DE LILLE • IUT PARIS PAJOL • INALCO • UNIVERSITY OF LONDON IN PARIS • FACULTÉ DE MÉDECINE PARIS DESCARTES • INSTITUT CATHOLIQUE DE PARIS • UNIVERSITÉ PARIS 13 • UNIVERSITÉ PARIS I - PANTHÉON SORBONNE • UNIVERSITÉ DE PAU ET DES PAYS DE L'ADOUR - COLLÈGE STEE • UNIVERSITÉ DU HAVRE • IUT DE TREMBLAY EN FRANCE • UNIVERSITÉ DU SUD TOULON VAR • UNIVERSITÉ D'AVIGNON PAYS DE VAUCLUSE • PROVINCE DE HAINAUT • UNIVERSITÉ DE LIÈGE • UNIVERSITÉ DE MONS • UNIVERSITÉ CATHOLIQUE SAINT JÉRÔME • UNIVERSITÉ NOUVEAUX HORIZONS UNH • UNIVERSITÉ MAHMOUD EL MATERI • MÉDECINE SORBONNE UNIVERSITÉ • AFRICA BUSINESS SCHOOL UNIVERSITÉ MOHAMMED VI • HAUTE ÉCOLE LOUVAIN EN HAINAUT • HAUTE ÉCOLE PÉDAGOGIQUE BEJUNE • HAUTE ÉCOLE DE LA PROVINCE DE NAMUR • HAUTE ÉCOLE BRUXELLES BRABANT • HAUTE ÉCOLE PÉDAGOGIQUE FRIBOURG • HAUTE ÉCOLE ICHEC – ECAM – ISFSC • EPHEC • HAUTE ÉCOLE LIBRE DE BRUXELLES • HAUTE ÉCOLE DE LA VILLE DE LIÈGE • HAUTE ÉCOLE LUCIA DE BROUCKÈRE • HAUTE ÉCOLE DE NAMUR – LIÈGE – LUXEMBOURG • HAUTE ÉCOLE BRUXELLES • HAUTE ÉCOLE ALBERT JACQUARD • HAUTE ÉCOLE D'INGÉNIERIE ET DE GESTION DU CANTON DE VAUD • INSTITUT ET HAUTE ÉCOLE DE LA SANTÉ LA SOURCE

ÉCOLES D'INGÉNIEURS

EIVP - ÉCOLE D'INGÉNIEURS DE LA VILLE DE PARIS • ÉCOLE ELISA AEROSPACE • UTBM - UNIVERSITÉ DE TECHNOLOGIE BELFORT MONTBELIARD • INSA CENTRE VAL DE LOIRE • ÉCOLE NATIONALE SUPÉRIEURE DE MÉCANIQUE ET DES MICROTECHNIQUES • ÉCOLE CENTRALE SUPÉLEC • ISAE SUPAERO • BORDEAUX SCIENCES AGRO • ENISE - ÉCOLE NATIONALE D'INGÉNIEURS SAINT-ÉTIENNE • ÉCOLE D'INGENIEURS I.S.A.T • ÉCOLE CENTRALE DE LILLE • ESCOM - ÉCOLE SUPÉRIEURE DE CHIMIE ORGANIQUE ET MINÉRALE • CNAM - CONSERVATOIRE NATIONAL DES ARTS & MÉTIERS • GROUPE ICAM • ESIEA - CENTRE INFORMATIQUE • ISEP - INSTITUT SUPÉRIEUR D'ELECTRONIQUE • ENIT - ÉCOLE NATIONALE D'INGÉNIEURS • ECAM • UNILASALLE AMIENS • ÉCOLE DE BIOLOGIE INDUSTRIELLE • ÉCOLE CENTRALE DE PEKIN • ÉCOLE NATIONALE D'INGÉNIEURS DE TUNIS

ADMINISTRATION

ÉCOLE DE GENDARMERIE DE MONTLUCON • COMMANDEMENT DES ÉCOLES DE LA GENDARMERIE NATIONALE (CEGN) • ÉCOLE DE GENDARMERIE DE ROCHEFORT • ÉCOLE DE GENDARMERIE DE TULLE • ÉCOLE DE GENDARMERIE • ÉCOLE DE GENDARMERIE CHATEAULIN • ÉCOLE DE FORMATION DES SOUS-OFFICIERS DE L'ARMÉE DE L'AIR (EFSOAA) • ÉCOLE NATIONALE DE LA METEOROLOGIE • ÉCOLE DE GENDARMERIE DE CHAUMONT • ÉCOLE NATIONALE DES DOUANES • ÉCOLE DE GENDARMERIE • ÉCOLE DES OFFICIERS DE LA GENDARMERIE NATIONALE • ENFIP - ÉCOLE NATIONALE DES FINANCES PUBLIQUES • GROUPEMENT DE SÉCURITÉ ET D'APPUI (GSA) • CENTRE DE FORMATION DE LA POLICE CANTONALE DE GENÈVE • ACADÉMIE DE POLICE DE SAVATAN • CENTRE INTERRÉGIONAL DE FORMATION DE POLICE CIFPOL/IPAZ • CANTON DE VAUD - PÔLE FORMATION ET CULTURE

CENTRES DE FORMATION / GRETA

LES COMPAGNONS DU DEVOIR ET DU TOUR DE FRANCE - PARIS • GRETA DE L'AIN • GRETA SUD CHAMPAGNE • GRETA EURELYCÉE MODESTE LEROY • CENTRE FORMATION APPRENTIS POLYVALENT GUADELOUPE • ISRP • CENTRE EPIDE • FORMATION LYCÉE PROF. AGRICOLE ET VITICOLE LA GABILLIERE- UNITE DE FORMATION CONTINUE • IRSS SPORT • CAMPUS LA MOUILLERE ORLÉANS LOIRE VALLEY • CFAAD41 • CITÉ DE LA FORMATION PROFESSIONNELLE • GRETA CFA 49 • GRETA DE LA MARNE • GRETA DE L'ACADÉMIE DE MARTINIQUE • GRETA 58 • CFA MEDERIC • CFA EPMT (ÉCOLE DES MÉTIERS DE LA TABLE) • CCI SM FORMATION • CMMPF - CENTRE DES MÉTIERS DE LA MER DE POLYNESIE FRANCAISE • GREPFOC • RÉGIE D'ENSEIGNEMENTS ARTISTIQUES DU TCO • INSTITUT ILOI • MAIRIE DE PETITE ILE • GRETA DE CHALON • CFA TETRAS • CFA IMA DE MONTEREAU - CMA 77 • GRETA ELBEUF • GRETA DE ROUEN • CFA TIRESIAS EFC • GRETA GRAND AMIENOIS • CFA ACTIV CONSULT TRAINING • IFOCOP • CFA AFFIDA • CFA - EHA • INSTITUT PROVINCIAL SUPÉRIEUR HENRI LA FONTAINE • ESEDE - ÉCOLE SUPÉRIEURE EN ÉDUCATION DE L'ENFANCE • ES ARPIH • CENTRE PROF. DES MÉTIERS DU BÂTIMENTS • CPLN CENTRE PROF. DU LITTORAL NEUCHATELOIS • CIFOM

HYPERPLANNING

Une documentation papier

Des tutoriels vidéos accessibles librement

Une aide en ligne avec recherche intégrée

Une FAQ accessible librement sur notre site

Un forum d'entraide pour nos utilisateurs

Une assistance par e-mail ou par téléphone

Nouveautés 2022

GESTION DES RESSOURCES

- Possibilité de créer des familles avec des rubriques libres
- Taux d'occupation des étudiants par mois, semaine ou jour
- Choix d'un prénom d'usage pour les étudiants
- Export complet des données pour SISE

SUIVI EN ENTREPRISE

- Gestion de l'alternance
- Refonte et enrichissement des fiches entreprises
- Saisie des informations du stage par les étudiants
- Récupération automatique des données des entreprises depuis SIRENE

ORGANISMES FINANCEURS

- Récapitulatifs des financements
- Gestion des logos

PÉDAGOGIE

- De nouvelles fonctions pour les QCM :
  - Saisie des consignes générales,
  - Notation pondérée ou assouplie,
  - Association son – image, etc.
- Barème personnalisé par service
- Détail des notes et du calcul des moyennes sur l'Espace Étudiants
- Édition des liens vers les visioconférences depuis les progressions

SÉCURITÉ

- Récupération sécurisée et autonome des codes PIN

Date de publication : novembre 2021

INDEX-EDUCATION.COM • CS 90001 13388 MARSEILLE CEDEX 13 • Téléphone : 04 96 15 21 70 • info@index-education.fr